



Verein für
Deutsche Schäferhunde
(SV) e.V. - LG Hessen-Süd



PANORAMA 2024

starten Sie **#aktuell** und

#gut infomiert ins neue Jahr!



Inhaltsverzeichnis

INFORMATION HESSENSPIEGEL/ NEUES FORMAT	4
ALLGEMEINE INFORMATIONEN/ LV 2024	5
LG- VORSTAND ÜBERSICHT & VERANTWORTLICHKEITEN	6
RICHTERÜBERSICHT	14
LEHR-/ LG- HELFER ÜBERSICHT	15
ID- BEAUFTRAGTE	16
TERMINVORSCHAU 2024	18
TERMINE SEMINARE/ TAGUNGEN	19
BEWERBUNG VERANSTALTUNGEN	20
KÖRPLAN 2024	24
WESENSBEURTEILUNGEN 2024	25
ANSCHREIBEN BEWERBUNGEN ZUCHTSCHAU	26
ZUCHTSCHAUEN 2024	27
ANSCHREIBEN GANZJÄHRIGE ZUCHTSCHAUBEWERBUNG	28
TERMINE LEISTUNGSVERANSTALTUNGEN 2024	30
ÜBERSICHT REISEKOSTENABRECHNUNG LG-08	32
ERLÄUTERUNGEN ZUR REISEKOSTENABRECHNUNG	34
SPONSORING SUCHE/BEWERBUNG/ KONTAKT	35
WICHTIGE INFORMATIONEN JHV & DELEGIERTENWAHL	36
ANTRÄGE ZUR LANDESVERSAMMLUNG 2024	38



Spüre die Leichtigkeit und Kraft!

Hundenahrung aus Fleischsaftgarung[•]

Fleischsaftgarung ist eine Zubereitungsmethode von **Frischfleisch**

Geistig wach und körperlich agil

- ✓ denn fleischsaftgegarnte Nahrung quillt nicht im Magen auf – kein Futterbauch
- ✓ durch die kurze Verdauungszeit von fleischsaftgegartem Fleisch
- ✓ denn fleischsaftgegartes Fleisch wird vom Hund besonders gut verwertet

Kraftvoll ein Leben lang

- ✓ durch hochwertige Proteine aus Fleisch und Fleischsaft

Jetzt risikofrei bestellen

100 Tage Geld-zurück-Garantie mit kostenfreiem Abholservice

Nur von **PLATINUM** seit 16 Jahren.

Kostenfreie Beratung 0800 3643663 | www.platinum.com



Snacks | Trockennahrung | Nassnahrung

Mehr Lebensqualität für Deinen besten Freund





Liebe Mitglieder der Landesgruppe Hessen-Süd,

wie Sie sicherlich bereits festgestellt haben, veröffentlichen wir auf der Homepage der LG- Hessen-Süd (<https://sv-lg08.de>) aktuelle Veranstaltungen und Ergebnisse mit Fotos, damit Sie über alle Ereignisse innerhalb unserer LG gut und zeitnah informiert werden.

Hierzu zählt auch, als Neuerung, die Veröffentlichung von Themen aus den LG-Vorstandssitzungen in Kurzfassung.

Aus diesem Grund haben wir uns im LG-Vorstand dazu entschlossen, den Hessenspiegel, der in den letzten Jahren ausschließlich in digitaler Form versendet wurde, einzustellen.

Wir werden Sie nun vorerst, einmal im Jahr, Ende November, in dieser neuen und auch digitalen Form mit allen wichtigen Terminen und Informationen aus der Landesgruppe informieren.

Die Berichte der Ressortleiterinnen und Ressortleiter werden Ihnen rechtzeitig vor der nächsten Landesversammlung per Email zugesandt und auch auf der LG- Homepage veröffentlicht.

Wir bitten Sie, allen Mitgliedern Ihrer OG, die über keinen Internetzugang verfügen, die Informationen auf der LG- Homepage zugänglich zu machen.

Viel Spaß beim Durchblättern der nachfolgenden Seiten. Wir freuen uns über eine erste Rückmeldung und weitere Vorschläge.

Herzliche Grüße

der Vorstand der LG Hessen-Süd

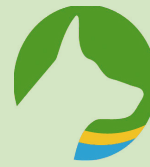

#####**WICHTIGE Termine und Fristen!**#####

Wir möchten Sie auf nachfolgende Termine und Fristen hinweisen:

25.02.2024 10 Uhr Landesdelegiertentagung LG Hessen Süd

in der Sport- und Kulturhalle Rüdtingshausen

Wermertshäuser Straße 15, 35466 Rabenau- Rüdtingshausen



Abgabe zum 04.02.2024- Anträge zur LG- Delegiertenversammlung

Alle Anträge zur Delegiertentagung der Landesgruppe Hessen-Süd am 25.02.2024 sind bis spätestens 04.02.2024 an die Landesgruppe zu melden. Anträge, welche nach dem 04.02. bei der Landesgruppe eingehen, können nicht mehr berücksichtigt werden.

Die Anträge müssen formell korrekt gestellt sein und sind entsprechend zu begründen.

Alle Anträge sind an den LG- Vorsitzenden zu senden.

Abgabe zum 04.02.2024

OG- Delegiertenmeldung für die Delegiertenversammlung

Für die Meldung der gewählten OG- Delegierten benutzen Sie bitte das gewohnte Formular auf der LG- Homepage und senden es bitte an Mandy Menzel (rapicar@web.de)

Mit freundlichen Grüßen



Patrick Müller

1. Vorsitzender



Patrick Müller

Brunnenweg 1
36396 Steinau an der Straße

p.mueller92@t-online.de

0171-74-22-443

Aufgabenbereiche:

- Representant der LG nach innen und außen
- gerichtlicher Vertreter der Landesgruppe
- Führung und Verwaltung der Landesgruppe
- Ansprechpartner für OG- Beratung jeglicher Art
- Vertreter in allen Ausschüssen der HG
- Bearbeitung der Vorstandsänderungsmeldungen
- Bearbeitung der HF- Sportabzeichen
- Überprüfung der Aktualität der jeweiligen Satzungen von Ortsgruppen mit eigener Rechtsfähigkeit
- Anträge zu den Sitzungen des LG- Vorstandes zur Landesversammlung und zu den SV Ausschüssen
- Bewerbungen als Richter / Lehrhelfer
- Anträge zur Delegiertentagung
- Entgegennahme und Auswertung der OG- Vors. Berichte
- Anträge für Ortsgruppen Neugründung/ Auflösungen
- Finanzplanung mit der Kassenwartin und Freigabe von Reisekostenabrechnungen
- LG- Sponsoring: Akquise, Betreuung, Verwaltung und Verträge
- Ansprechpartner Jugendförderverein in Absprache mit der LG- Jugendwartin



stellv. Vorsitzende

Aufgabenbereiche:

- Vertretung und Unterstützung des LG- Vorsitzenden in allen Bereichen nach Abstimmung



Schriftwartin

Aufgabenbereiche

- Schriftverkehr in Abstimmung mit dem Vorsitzenden
- Protokollführung
- Gestaltung der aktuellen Veröffentlichungen in den Medien der LG
- Verantwortlich für die Organisation der Landesversammlung und der Ehrungen in Abstimmung mit dem Vorsitzenden
- Wartung und Pflege der LG- Homepage

Birgit Sauerbrey

Eberstadtstraße 26
60488 Frankfurt

sauerbrey@og-ffm-praunheim.de

0177-555-29-40

Kontakt- und Aufgabenbereiche

LG- Vorstand

Zuchtwartin



Mandy Menzel

Theodor- Heuss- Straße 9
63526 Erlensee

rapicar@web.de

0172-610-1920

Aufgabenbereiche:

- Vertreter der LG in den zuständigen Ausschüssen des SV
- Zuständig für die OG- Zuchtwarte
- Durchführung von Zuchtwartlehrgängen, Lizenz-Schulungen
- Verantwortlich für die Zulassung der Junghundbeurteiler und Zuchtwarte
- Ammen- und Welpenvermittlungsstelle
- LG- Zuchtveranstaltungen (Beratung, Planung, Überwachung)
- Verbindung zum VDH, kynologischen Vereinigungen, wissenschaftlichen Einrichtungen und den SV Ausschüssen
- Koordinatorin der Wesensbeurteilungen und Ausarbeitung des Terminplanes

Presse- und Öffentlichkeitsarbeit

Aufgabenbereich:

- Vertreter der LG in den zuständigen Ausschüssen des SV
- Beratung in Presse- und Öffentlichkeitsfragen
- Kooperation mit SV- Pressesprecher und den LG- Pressewarten
- LG- Termenschutzstelle und Veranstaltungsplan



1. Ausbildungswart

Aufgabenbereiche:

- Vertretung der LG in den zuständigen Ausschüssen
- LG- Leistungsveranstaltungen (Beratung, Planung und Überwachung)
- Durchführung, Organisation Ausbildungswarteschulung und Lizenzen
- Koordination zwischen LG- Vorstand und den Diensthundehaltenden Behörden
- Benennung der LG- Mannschaften für überregionale Veranstaltungen
- Zuständig für die OG- Ausbildungswarte



Thomas Kantyba

Vorderstraße 4
61130 Nidderau

kantyba@gmail.com

0152- 537- 045- 10



Jens Pauly

jens-pauly@gmx.de

0171- 175-4303

stellv. Ausbildungswart

Aufgabenbereich:

- Vertretung des LG Ausbildungswartes in allen Bereichen
- Betreuung der Lehrhelfer
- Verantwortlich für die LG- Nachwuchshelfer, LG- Helfer
- Koordinator zu den Diensthaltenden Behörden

Kontaktdaten und Aufgabenbereiche

LG- Vorstand

Jugendwartin



Carmen Sauer

Fritz- Erler-Str. 49
63456 Hanau

lg.jugendwart.08@gmail.com

0176-848-310-22

Aufgabenbereiche:

- Vertreter der LG in den zuständigen Ausschüssen
- zuständig für die OG- Jugendwarte
- Vorbereitung, Planung, Durchführung LG- Jugendveranstaltungen
- Bearbeitung der Anträge; HF- Sportabzeichen für Jugendmitglieder

Kassenwartin

Aufgabenbereiche:

- Führen der Kassengeschäfte (Zwischenbilanzvorlage beim Vorsitzenden)
- Spendenquittungen
- Reisekostenabrechnungen
- Erstellen eines Finanzplanes mit Beschlussvorlage in der ersten Vorstandssitzung des Jahres

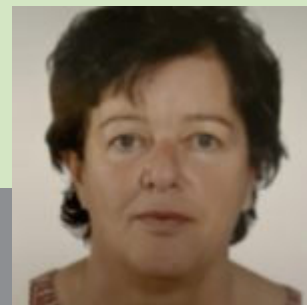

Sabine Exner- Wolf

Am tiefen Graben 10
65529 Waldems

exner-wolf@t-online.de

0172-652-227-5



Sportbeauftragter

Aufgabenbereiche:

- Vertreter der LG in den zuständigen Ausschüssen
- Agility-, Obedience-, Rally Obedience-, Hoopers- Veranstaltungen (Vorbereitung, Planung, Überwachung)
- Hauptansprechpartner für die einzelnen Sportarten



Bernhard Hofmann

Am Markt 2
65321 Heidenroth

hoffmann.kemel@t-online.de

0178-284-3084

Spezialhundbeauftragter

Aufgabenbereiche:

- LG- Vertreter in den Ausschüssen des SV
- Ansprechpartner RH



Peter Russ

Tannenring 44
65207 Wiesbaden

aubachblick@gmx.de

0176-817-217-59

Kontakt Daten und Aufgabenbereiche LG- Vorstand

HGH Beauftragter



Markus Stapp

Brunnenstr. 30
64747 Breuberg- Hainstadt

m.stapp@gmx.de

0171- 814-250-4

Aufgabenbereiche:

- Verbindung zu den Landesschaafzuchtverbänden, Landwirtschaftsämtern und Landes- Tierzucht- anstalten
- Verbindung zum VDH- Landesverband

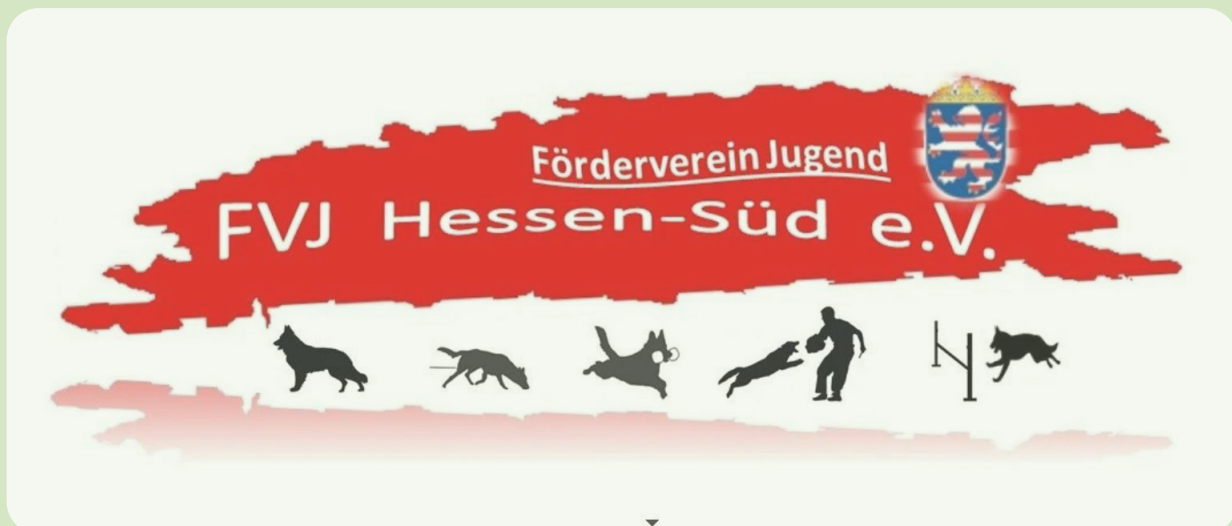

[Jetzt Unterstützer werden](#)



Verein für
Deutsche Schäferhunde
(SV) e.V. - LG Hessen-Süd



Schweikert

Ein Riesensortiment an Hundesportartikeln, Zubehör
und Bekleidung erwartet Sie in unserem Webshop
www.schweikert.de
sowie in unserem Verkaufsladen in Bürstadt!



Schweikert Dog Equipment GmbH - Zum Mühlgraben 10 - 68642 Bürstadt
Tel.: 06206-7069 0 - E-Mail: info@schweikert.de - www.schweikert.de 13

Zuchtrichter/in und Körmeister/in

Gabriel, Dirk --> [zu den Kontaktdaten](#)
Menzel, Mandy
Zygadto, Karl- Heinz

Leistungsrichter-/in

Beitel, Reiner (L, SP, RH2)
Feldmann, Hans- Peter (L)-->[zu den Kontaktdaten](#)
Gerlach, Dieter (L)
Koch, Paul- Werner (L, SP)
Lapp, Thomas (L)
Mack, Isabelle (L)
Voortman, Rainer (L)

Wesensbeurteiler-/in

Beitel, Reiner
Feldmann, Hans- Peter -->[zu den Kontaktdaten](#)
Gabriel, Dirk
Koch, Paul- Werner
Lapp, Thomas
Menzel, Mandy

Beurteiler Zuchtanlagenprüfung (B-ZAP)

Feldmann, Hans- Peter
Beitel, Reiner -->[zu den Kontaktdaten](#)
Koch, Paul- Werner

Lehrhelfer

Eberius, Marc
Grenzer, Lukas
Lewald, Erik
Müller, Patrick
Pauly, Jens
Scheurer, Heiko
Stein, Daniel
Steinbrecher, Nimai

-->[zu den Kontaktdaten](#)



LG- Helfer/ Lehrhelferanwärter

Russ, Christian
Finn-Tauber, Erik
Schlick, Fabian

-->[zu den Kontaktdaten](#)

LG- ID- Beauftragte

ID- Beauftragte

A [Christina Maier](#) ID
 [Alexander Wüst](#) ST

ID- Beauftragte

B [Lothar Galinski](#) ID

ID- Beauftragte

C [Jürgen Heß](#) ID
 [Cornelia Köppe](#) ST

ID- Beauftragte

D [Angelika Gerlach](#) ID
 [Konni Golob](#) ST

ID- Beauftragte

E [Frank Zimmermann](#) ID
 [Livja Kravianska](#) ST

ID- Beauftragte

F [Livja Kravianska](#) ID
 [Frank Zimmermann](#) ST

ID- Beauftragte

G [Michael Vogt](#) ID
 [Achim Neeb](#) ST

ID- Beauftragte

H [Ulrich Schneider](#) ID



HAPPY DOG

All you feed is love

Sportlich durch die Saison!

Profi-Line

Unsere Produkte speziell für Profis

- ✓ Optimal angepasst an die tägliche Aktivität und die individuellen Ansprüche des Hundes
- ✓ Abgestufte Protein- und Energiegehalte für vielfältige Ansprüche
- ✓ Hohe Akzeptanz und Verdaulichkeit



Entdecke die Welt von Happy Dog: www.happydog.de

Save the date

Terminvorschau 2024

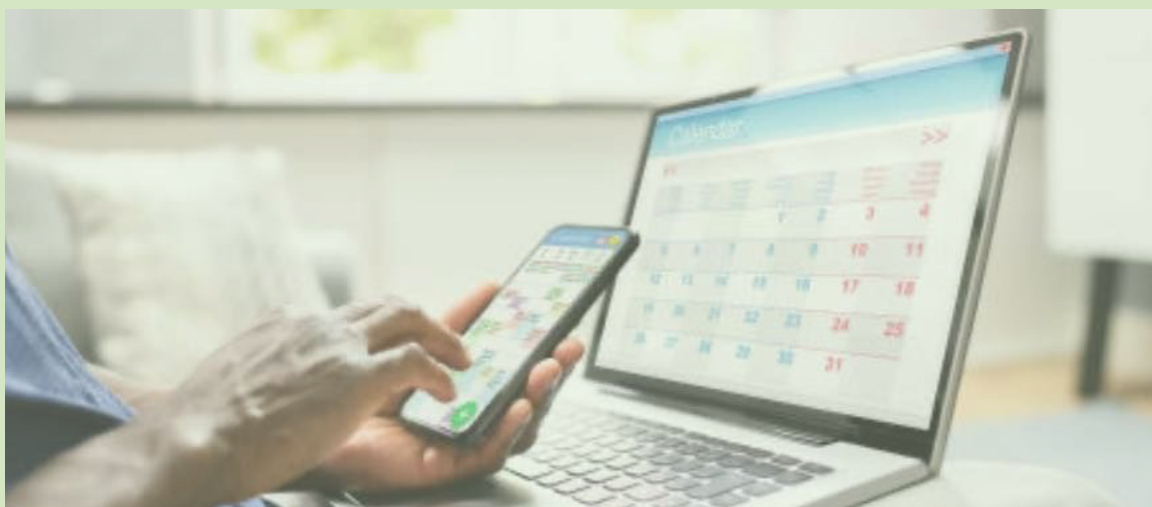

Termine und vorläufige Terminplanungen 2024

Die Terminplanungen für 2024 sind zum Großteil abgeschlossen und befinden sich bereits in der Planung und Organisation.

Aktuelle Termine und Planungen können Sie immer aktuell auf der LG-Homepage unter [Terminvorschau2024](#) nachschauen.

Nachfolgend möchten wir Ihnen bereits geplante Termine übersichtlich zusammenfassen.

Herzliche Grüße

Patrick Müller





Landesgruppen- Seminare 2024- Beginn der Veranstaltungen 09:30 Uhr

Datum	Veranstaltung	Ortsgruppe	Referent
13.01.2024	Ausbildungswarte- tagung	Weiskirchen	Kantyba/ Pauly
21.01.2024	Basisseminar	Praunheim	LG- Vorstand
04.02.2024	Vorsitzenden-/ Zuchtwarte- tagung	Nidda-/Unter- schmitten	Müller/ Menzel
04.02.2024	Sportbeauftragten- tagung	Hausen- Obertshausen	Hoffmann
18.02.2024	Jugendwartetagung	Hausen- Obertshausen	Sauer
25.02.2024	Landesversammlung	Allendorf-/ Rüddingshausen	LG- Vorstand
02.03.2024	LG- Helferseminar Übungsleiterlizenz C	Griesheim	Kantyba/ Pauly Lehrhelfer
18.05.2024	Übungsleiterlizenz B	Schöneck	Kantyba/ Pauly
09.11.2024	LG- Helfersichtung-/ Amtsträgertreffen	Wiesbaden- Bierstadt	LG-AW's, Richter
16.11.2024	Übungsleiterlizenz A	Burgsolms	Kantyba/ Pauly

Bitte melden Sie sich zu allen Seminaren frühzeitig an.

Unter [Terminvorschau2024](#) ist hinter jeder Veranstaltung eine Anmelde-
maske hinterlegt, damit die Ortsgruppen und Referenten entsprechend
planen können. Vielen Dank!

Ein LG- Zuchtwarteseminar wird nach Bedarf terminiert, bitte melden Sie
sich hierzu auch über die LG- Homepage an.

so können Sie sich Bewerben

Veranstaltungsplanung

Anschreiben Bewerbungen für Veranstaltungen

Liebe Ortsgruppenvorstände,
Sie möchten eine LG- Veranstaltung in Form einer Schulung oder einer Leistungsveranstaltung ausrichten und möchten die Rahmenbedingungen dafür erfahren?

Anbei finden Sie einen kleinen Überblick mit Fragen und Antworten:

Wie groß muss das Vereinsheim sein, um eine Schulung/Seminar ausrichten zu können?

- Für Schulungen/Seminare wird ein ausreichend großes Vereinsheim für ca. 50 Personen und Parkmöglichkeiten sowie in den meisten Fällen eine Platzanlage benötigt.

Mit welchen Ausgaben/ Einnahmen ist bei einer Schulung/ Seminar zu rechnen?

- Bei Schulungen/ Seminaren ist die Ortsgruppe für die Bewirtung zuständig und erhält hierdurch ihre Einnahmen.
- Die Einnahmen der Lizenzgebühren gehen an die LG und werden von der Seminarleitung abgerechnet.

Welche Voraussetzungen sind nötig, um eine Leistungsveranstaltung, wie zum Beispiel LG- Qualifikationsprüfung, LGA oder LG- FH ausrichten zu können?

- Für diese Art von Veranstaltungen sollte idealerweise ein Sportplatz oder eine sportplatzähnliche Vereinsanlage mit Parkmöglichkeiten für Hundeführer und Gäste sowie ausreichend Fährtenengelände zur Verfügung stehen. Wenn Sie sich für eine Veranstaltung interessieren, schaut der LG-AW sich gerne die örtlichen Gegebenheiten und das Fährtenengelände gemeinsam mit Ihnen an.





Welche administrativen Aufgaben müssen erledigt werden?

- die Meldungen der HF *innen erfolgt über den LG- AW.
- Richterblätter und Bewertungslisten Ausfüllen und Drucken können mit Hilfe vom Pusch Programm getätigt werden, dies erfolgt in Absprache mit dem LG- AW.

Finden Veranstaltungen immer an mehreren Tagen statt?

- Seminare/ Tagungen finden in der Regel an einem Tag statt.
- Wesensbeurteilungen können bei hoher Meldezahl von Freitag bis Sonntag durchgeführt werden, dies erfolgt in Absprache zwischen OG, Wesensbeurteiler und LG- Zuchtwartin.
- LG- Leistungsveranstaltungen (LG-Quali, LGA) sind 2- Tagesveranstaltungen, wobei der Donnerstag davor in der Regel für die Auslosung genutzt wird. Die LG- FH ist eine 1- Tagesveranstaltung.

Mit welchen Ausgaben/ Einnahmen ist bei einer LG- Veranstaltung zu rechnen?

- Ausgaben entstehen durch die Beschaffung der Ehrengaben, der Kostenübernahme der Leistungsrichter und Fährtenleger. Für die Beschaffung der Fährtengegenstände/ Fährtenschilder, Apportierhölzer, 1m Hürde und 1,80 Kletterwand sowie 6 Verstecke ist die ausrichtende OG verantwortlich.
- Einnahmen erhält die Ortsgruppe über die Bewirtung und die Meldegebühr.
- Bei LG Zuchtschauen fallen Ausgaben für Ehrengaben und Zuchtrichter an, Einnahmen entstehen durch die Bewirtung und die Meldegebühr.

so können Sie sich bewerben

Veranstaltungsplanung

Mit wie vielen Gästen/ Zuschauern ist bei LG Veranstaltungen zu rechnen?

- je nach Art der LG- Veranstaltung bis zu 300 Gästen.

Ist ein Festzelt erforderlich?

- Ein Festzelt ist nicht zwingend notwendig, lediglich wenn kein geeignet großes Vereinsheim zur Verfügung steht.

Ist ein Kommersabend erforderlich?

- Ein Kommersabend ist bei den oben genannten LG- Veranstaltungen nicht erforderlich.

Wird ein Katalog benötigt?

- Ein farbig gedruckter Katalog wird für die LG- Veranstaltung benötigt. Bei der LG- FH ist ein einfach erstellter Katalog ausreichend.

Können sich Ortsgruppen zusammenschließen und eine LG- Veranstaltung gemeinsam ausrichten?

- Es besteht natürlich die Möglichkeit, dass sich ortsnahe Ortsgruppen zusammenschließen.

Wir haben Ihr Interesse geweckt ? Dann freuen wir uns über Ihre Bewerbung . Dies gilt selbstverständlich auch für die Seminare und Wesensbeurteilungen.

Für weitere Rückfragen stehen Ihnen gerne die Fachwarte zur Verfügung.

Bitte richten Sie Ihre Bewerbung schriftlich direkt an den 1. Vorsitzenden:

p.mueller92@t-online.de

Herzliche Grüße

Patrick Müller





Verein für
Deutsche Schäferhunde
(SV) e.V. - LG Hessen-Süd



Distribution - Consulting - Service
Urich Kassensysteme e.K.
Scanningsysteme | Warenwirtschaft
Gastronomielösungen | Videoüberwachung
Registrierkassen | EC-Terminals
Orderman® | Waagen | Alarmtechnik

URICH  KASSENSYSTEME

LUKAS

LUKAS - Urich Kassensysteme e.K.
Cappeler Str. 38
D-35039 Marburg

Tel. 06421-350450
Fax 06421-350470

Web www.kassen.de
Mail lukas@kassen.de

Distributor	Exclusiv-Partner	Premium-Partner	Systempartner	Solution-Partner
				



9 / 52

Landesgruppen-Körungen

Datum	Ortsgruppe	Körmeister	Lehrhelfer	Körstelle
--------------	-------------------	-------------------	-------------------	------------------

16.03	Groß- Zimmern	K.H. Zygadto	Erik Lewald	Lothar Galinski
--------------	---------------	--------------	-------------	-----------------

Drosselweg 2, 64409 Messel, mail: og-Gross-Zimmern-Mitte@t-online.de
Tel.: 06159/5539, Mobil: 0152/38493846 Fax: 06071/44111

04.05	Idstein	Dirk Gabriel	Nimai Steinbrecher	Claudine Laichinger
--------------	---------	--------------	-----------------------	------------------------

Höhenstraße 13a, 65520 Bad Camberg, mail: prado82@aol.com
Tel.: 06434/4028500, Mobil: 0177/ 6866014

06.07	Freigericht	Mandy Menzel	Patrick Müller	Nina Heiß
--------------	-------------	--------------	----------------	-----------

Büdingen Weg 2, 63584 Gründau, mail: brunoheiss@hotmail.com
Mobil: 0171/ 3361187

17.08	Lampertheim 1931	Dirk Gabriel	Jens Pauly	Marianne Rößling
--------------	------------------	--------------	------------	---------------------

Pfaffenwiese 3, 68623 Lampertheim,, mail: mroessling@t-online.de
Tel.: 06206/ 9546841, Mobil: 0160/7559396

12.10	Hungen	Mandy Menzel	Daniel Stein	Mona Schommer
--------------	--------	--------------	--------------	------------------

Wiesenstraße 2, 35641 Schöffengrund, mail: Mona.schommer@gmx.de
Mobil: 0173/7328979

30.11	Wi- Bierstadt	K.H. Zygadto	Marc Eberius	Louisa Kraft
--------------	---------------	--------------	--------------	--------------

In der Hohl 5, 65207 Wiesbaden, mail: SV-OG-Wi-Bierstadt@gmx.de
Mobil: 0162/3251330



Landesgruppen-Wesensbeurteilungen

Datum	Beurteiler	Spiel Beauft.	Ortsgruppe	VL
19-20.01	T.Lapp	S. Christ	Schöneck	M. Hildebrandt
Am Bahndamm 10, 63683 Ortenberg, mail: markushildebrand41@gmail.com Mobil: 0159/07672				
16-18.02	H.P. Feldmann	N.Steinbrecher	Hochheim	Sabine Reinehr
Freiburger Straße 1, 65205 Wiesbaden, mail: mario-reinehr@t-online.de Mobil: 0173/6505980				
15-17.03	R.Beitel	N.Steinbrecher	Watzenborn	Nicole Obermann
Am Scheid 3,35447 Reiskirchen, mail: on307@gmx.de Mobil: 0170/5150501				
12-14.04	D. Gabriel	E. Lewald	Darmstadt08	Silvia Wiesenäcker
elisabethenstraße 3, 64546 Mörfelden, mail: Silvia.wiesenaecker@gmx.net Mobil: 0177/2335210				
03-05.05	M.Menzel	E.-F- Tauber	Heusenstamm	Sabine Schickling
Kirchstraße 45, 63150 Heusenstamm, mail: sabine-schickling@web.de Mobil: 0176/61905038				
14-16.06	P.-W. Koch	S. Orlik	Allendorf	Marion Guist
Kleinmühle, 35469 Allendorf/Lumda, mail: m-84@gmx.de Mobil: 0172/6691534				
12-14.07	M.Menzel	C.Russ	Sulzbach	Willi Christian
Obere Borngasse 3, 65843 Sulzbach, mail: willi.christian@gmx.de Mobil: 0152/08654835				
09-11.08	R.Beitel	H.Scheurer	Usingen- Eschbach	Bettina Loll
An der Seibelhohl 1, 61267 Neu Anspach, mail: lollbettina14@gmail.com Mobil: 0176/38074174				
13-15.09	D.Gabriel	E.Lewald	Pfungstadt	Fabian Schlick
Bürgermeister Lang Str.46a, , mail: fabianschlick@yahoo.de Mobil: 0174/3805300				
11-13.10	H.P.Feldmann	A.Röhrig	Anspach	Jasmin Nicolai
Bärengasse 9,35510 Butzbach, mail: jasmin-nicolai@web.de Mobil: 0176/85506606				
15-17.11	P.-W. Koch	M.Döll	Nidda	Marion Döll
Schulweg 3, 63667 Nidda- Unterschmitten, mail: marion.doell@web.de Mobil: 0151/67237648				
06-8.12	T.Lapp	S.Christ	Bernbach	Angelika Gerlach
Obere Heeg 4, 63594 Hasselroth, mail: gerlach.angelika@gmx.de Mobil: 0163/9773999				

Durchführung, Koordination und Planung der Wesensbeurteilungen

Seit März 2023 ist Mandy Menzel für die Koordination der Wesensbeurteilungen verantwortlich. Dabei ist es Ihnen wichtig, dass "jeder" einmal die Möglichkeit hat, eine solche Veranstaltung durchzuführen.

Es ist kein Geheimnis, wenn ich schreibe, dass viele Ortsgruppen wirtschaftliche Probleme haben und teilweise auch sehr hohe, jährliche Pachtzahlungen leisten müssen. Größere Veranstaltungen sind oftmals durch zu wenig helfende Hände oder wegen nicht bestehender Voraussetzungen der gelebte Alltag, welchen das Vereinsleben vieler Ortsgruppen bestimmt.

Aus diesem Grund wurde die Durchführung für alle interessierten Ortsgruppen geöffnet, selbstverständlich sollen dabei die vorher bereits fest etablierten Ortsgruppen nicht benachteiligt werden.

Zukünftig können sich alle Interessierte, die eine Wesensbeurteilung durchführen möchten, frühzeitig bei Mandy Menzel (rapicar@web.de) für das Folgejahr bewerben.

Viele Grüße

Patrick Müller



Verein für
Deutsche Schäferhunde
(SV) e.V. - LG Hessen-Süd



Zuchtschauen 2024 in Hessen- Süd

Datum	Ortsgruppe / Veranstaltung	Richter Rüden	Richter Hündinnen
09.03	Großbauheim	Menzel	
07.04	Haiger	Menzel	Maibüchen
21.04	LG- Jugendschau Usingen- Eschbach	Zygodto	Menzel
01.05	Uwe Volk Gedächtnisschau Oberzent- Beiefelden	Menzel	Lambertus
09.06	Bischofsheim	Gabriel	
30.06	LG- Zuchtschau Pfungstadt	Ch. Lang, Gerstenberg, Wettlaufer Zygodto, Menzel	
06.07	Wiesbaden- Bierstadt		
27.07	Groß-Zimmern-Mitte	Zygodto	Menzel
02.11	Schöneck	Menzel	
01.12	Lorsch	Zygodto	Menzel

Zuchtschaubewerbung ganzjährig möglich

Bewerbung Zuchtschau

Anschreiben Bewerbung Zuchtschauen- NEU- ganzjährige Zulassung

In der Vergangenheit musste zum Stichtag 31.10. die Bewerbung und Übermittlung der Zuchtschautermine an den LG-Vorstand für das Folgejahr erfolgen.

Es gab in 2023 Anfragen für kurzfristige Zuchtschauen oder Terminverschiebungen aufgrund von zu geringer Meldezahlen. Das waren für uns schwierige Entscheidungen, weil es auf der einen Seite den Beschluss 31.10 gab, man auf der anderen Seite aber auch keine Ortsgruppe mit "Aktivität" und "Leben" mit der Ablehnung der Termine bestrafen möchte.

Deshalb haben wir diesen Punkt zum Anlass in einer unserer Vorstandssitzungen genommen und im LG- Vorstand diskutiert. Mit dem Ergebnis, den Termin 31.10 als Stichtag zu streichen, sodass wir flexibel auf Anfragen reagieren können, wenn sich eine Ortsgruppe dazu entschließt, eine Zuchtschau durchzuführen.

Wir möchten Sie dennoch darum bitten, die Zuchtschautermine so früh wie möglich im Vorjahr anzufragen.

Zuchtschauen sollten dabei in einem Abstand von 3 Wochen terminiert werden. In Ausnahmefällen kann davon abgewichen werden, wenn eine Abstimmung zwischen den ausrichtenden Ortsgruppen stattgefunden hat. Das hat zum Ziel, dass sich Ortsgruppen nicht gegenseitig die Meldezahlen blockieren oder eine Veranstaltung gut besucht ist und die nachfolgende vielleicht ausfallen muss.

Dabei haben selbstverständlich die Termine, die frühzeitig eingegangen sind, Vorrang gegenüber später gemeldeten Zuchtschauen.

Ihre Bewerbung senden Sie bitte per Email an die LG- Zuchtwartin:

rapicar@web.de

Vielen Dank und viele Grüße

Patrick Müller



Verein für
Deutsche Schäferhunde
(SV) e.V. - LG Hessen-Süd



HABEN SIE SCHON AUF DER
LANDESGRUPPEN- HOMEPAGE UNTER

<https://sv-lg08.de/infos-aus-der-vorstandssitzung/>

NACHGESCHAUT?

DORT STELLEN WIR FÜR SIE DIE
THEMEN DER VORSTANDS-
SITZUNGEN ZUSAMMENGEFASST FÜR
SIE ZUM NACHLESEN ZUR
VERFÜGUNG.

Landesgruppen- Leistungsveranstaltungen

Datum	Veranstaltung	Ortsgruppe	Richter
23+24.03.	LG-FCI- Qualifikation	Obertshausen	A+C: P.W.Koch B: I.Mack Teil 1: E. Lewald Teil 2: N. Stein- brecher
20.04.	HJJM	Usingen- Escbbach	I.Mack Teil 1: C.Russ Teil 2: F.Schlick (Ersatz)
24-25.08	LGA	Lollar	A+C: H.P.Feldmann B: R. Voortmann Teil 1: P.Müller Teil 2: D. Stein
28.09	LG-FH	Ausrichter gesucht!	R.Beitel

Bewerben Sie sich gerne für die LG-FH 2024 unter

p.mueller92@t-online.de

Gerne steht der LG-AW für Rückfragen zur Verfügung !





Die aktuellen Qualifikationsvoraussetzungen finden Sie unter:

<https://sv-lg08.de/wp-content/uploads/2023/10/Bedingungen-zur-Teilnahme-an-den-LG-Veranstaltungen-10.2023.pdf>

Eine Übersicht Reisekostenrichtlinien

1	HV-Veranstaltungen	Funktion/Fachwart	km-Geld 30 Cent	Tagegeld 30 EUR
1.1	Bundesversammlung	LG-Delegierte	ja	keine
1.2	Richtertagungen	Richter	ja	keine
1.3	Ausschuss-Sitzungen	LG Vorsitzender Fachwarte	ja	pro Tag
1.4	DJIM	Fachwart und Mannschaftsf.	ja	pro Tag
1.5	BSZS	Fachwart	ja	pro Tag
1.6	B-FCI, 7-Länderw., BSP(Agi, IGP)	Fachwart und Mannschaftsf.	ja	pro Tag
1.7	BLH	Fachwart	ja	pro Tag
1.8	Bundes-FH	Fachwart oder Vertreter	ja	pro Tag
1.9	DM/BSP RH	Fachwart und Mannschaftsf.	ja	pro Tag
1.10	DM/BSP: RO, Obedience, Hoopers	Fachwart oder Mannschaftsf.	ja	pro Tag
1.11	HV-Helfersichtung	Zucht- und AW oder Vertreter	ja	1 Tag
		Lehrhelfer	SV (15 Cent)	
2	LG- u. sonstige Veranstaltungen	Funktion/Fachwart	km-Geld 30 Cent	Tagegeld 30 EUR
2.1	Landesversammlung u. Ehrentag	Vorstand/LG-Beauftragte	ja	1
2.2	Vorstandssitzungen	Vorstand	ja	keine
2.3	Fachwartetagungen	Fachw., Vorsitzender, Stellv.	ja	keine
2.4	Schulungen; Lizenzen; Helferlehrgänge	Referenten der LG	ja	keine
		LG-Vorstand	keine	keine
2.5	Alle LG-Veranstaltungen	Fachwart und Vorsitzender	ja	ja
		Eingesetzte Schutzdiensthelfer und Ersatzhelfer	ja	keine
		Eingesetzte Fährtenleger, Fährtenbeauftragter	nein	keine
		Amtierende Richter	durch OG nach gültiger RO	durch OG nach gültiger RO
2.6	Vorbesprechungen	Fachwarte/ Fährtenbeauftragter	ja	keine
2.7	Ehrungen/Jubiläen/Trauerfälle	Vorsitzender o. Vertreter	ja	keine
2.8	OG-Angelegenheiten	Ressortleiter o. Vertreter	OG	OG
2.9	Zuschüsse f. Teilnehmer auf überregionalen Veranstaltungen		Pauschale f. Teilnehmer	
	B-FCI; 7-LWK; B-LH; BFH; BSP-RH; BSP-Obedience; BSP-RO; BSP-Hoopers	Teilnehmer	Meldegebühr	30 € pro Tag (bis 31.12.23 40 €)
	BSP IGP; BSP Agility			30 € pro Tag (bis 31.12.23 40 €)
	DJIM	Teilnehmer	Meldegebühr	40 € pro Tag
2.10.	Zu allen Veranstaltungen sind Fahrgemeinschaften zu bilden.			
2.11.	Kosten für HV- und LG Veranstaltungen können nur mit der notwendigen Kostensicherheit des LG-Vorstandes übernommen werden.			
2.12.	Abrechnungen sind bis 14 Tage nach der Veranstaltung einzureichen. Abrechnungen zum Jahresende müssen spätestens am 31.12. einreichen.			
2.13.	Die vorgenannten Regelungen werden im Bedarfsfall jährlich vom LG-Vorstand neu überarbeitet.			
<p>Zuschüsse für Teilnehmer auf überregionalen Veranstaltungen gemäß 2.9 Die Bekleidung muss komplett während des Einmarsches und der Auslosung sowie zur Siegerehrung getragen werden. Die Bekleidung ist zu waschen und zu tauschen. Auf ein einheitliches Erscheinungsbild der LG-Starter ist zu achten. Ein Entfernen des Logos der LG oder ein Aufnähen anderer Logos besteht kein Anspruch auf LG- Bekleidung. Sollte es keinen Sponsor für die Veranstaltungsbekleidung geben, muss jeder Teilnehmer seine eigene Bekleidung mitbringen. Regelung für den Jugendbereich LG Sportanzüge: Gesetzte Starter im IGP und maximal 2 Ersatzstarter bekommen LG- Bekleidung.</p>				

Eine Übersicht Reisekostenrichtlinien

Erläuterungen zu den LG- Reisekostenrichtlinien

Liebe Mitglieder der Landesgruppe Hessen-Süd,

auf den beiden vorherigen Seiten haben wir für Sie die aktuellen Reisekostenrichtlinien der Landesgruppe Hessen-Süd mit Vorstandsbeschluss vom 12.08.2023 abgebildet. Diese Änderungen waren als Akutmaßnahmen aus meiner Sicht notwendig und richtig, um die Wirtschaftlichkeit der Landesgruppe einerseits sicherzustellen und zukünftig kostendeckend die Landesgruppe Verwalten und Gestalten zu können.

Bitte achten Sie bei der Abrechnung darauf, die Reisekosten innerhalb von 4 Wochen nach der Veranstaltung mit der LG abzurechnen. Letzte Möglichkeit innerhalb eines Kalenderjahres ist der 20.te Dezember.

Es gab bereits Anmerkungen zu der von den LG- Ausbildungswarten neu eingeführten Helfersichtung, bei der ein Zusammentreffen und ein Austausch zwischen den LG- Ausbildungswarten, Lehrhelfern und Helfern sowie den Richter der Landesgruppe stattfinden soll.

Eine Gute Sache, wie ich finde. Für die LG- Helfersichtung können KEINE Reisekosten von den Amtsträgern abgerechnet werden, das würde die finanzielle Lage der Landesgruppe nicht hergeben.

Nichts desto trotz würde ich mich sehr darüber freuen- da spreche ich im Namen des gesamten Vorstandes- wenn diese Veranstaltung von allen Amtsträgerinnen und Amtsträgern angenommen und unterstützt werden würde.

An dieser Stelle möchte ich mich auch ganz herzlich bei allen LG- Sponsoren bedanken, die in einem hohen Maße die Landesgruppe unterstützen, sodass generelle Reisekosten für Amtsträgerinnen und Amtsträger, welche für die LG tätig werden, überhaupt in diesem Maße übernommen werden können.

Herzlichen Dank und viele Grüße

Patrick Müller



Werbepartner und Unterstützer gesucht

LG- Sponsoring

Wir sind auf der Suche nach Sponsoren und Unterstützern!

Liebe Mitglieder der Landesgruppe Hessen-Süd,

wir sind selbstverständlich immer auf der Suche nach Unterstützern und Sponsoren jeglicher Art.

Wenn Sie in einem Unternehmen arbeiten oder in Ihrem Bekanntenkreis Personen kennen, die Vereine wie uns unterstützen und fördern möchten, so können Sie gerne meine Kontaktdaten weitergeben, um in einem persönlichen Gespräch alle Details und Modalitäten zu besprechen.

Wir sind bei der Gestaltung von Sponsoringverträgen sehr flexibel und freuen uns in der Landesgruppe über jegliche Art von Unterstützung.

Gerne können Sie mir auch die Kontaktdaten per Email zusenden, ich gehe dann proaktiv und gut vorbereitet auf die Interessenten zu.

Vielen Dank und viele Grüße

Patrick Müller



OG- Jahreshauptversammlungen:

Gemäß OG Satzung §12 Abs.1, ist in den Monaten Dezember oder Januar eine Mitgliederversammlung als Jahreshauptversammlung durchzuführen.

Die Jahreshauptversammlung der OG`s muss dabei mindestens 4 Wochen vor der Landesversammlung stattfinden. Der letzte Termin für die OG-Jahreshauptversammlung ist somit der Sonntag, **28.01.2024**.

Bitte achten Sie darauf, dass auf der Tagesordnung der Punkt "Anträge" aufgeführt wird, zum Beispiel TOP 5 Anträge, danach werden die fristgerecht gestellten Anträge unter TOP 5.1 , Top 5.2 usw. auf der TO aufgeführt. Die Anträge müssen dann auf der Einladung zur Jahreshauptversammlung aufgelistet sein.

OG- Delegiertenwahl für die Landesversammlung 2024

- Für die Wahl der Delegierten zur Landesversammlung 2024 ist gemäß §13 Abs.1 jedes Jahr die Jahreshauptversammlung der Ortsgruppen zuständig.
- es ist pro angefangene 20 Mitglieder einer Ortsgruppe ein Delegierter zu wählen.
- für die Ermittlung der Anzahl der Delegierten ist die Anzahl der Mitglieder zum Stichtag **01.01.2024** maßgebend, nachträglich aufgenommene Mitglieder werden nicht berücksichtigt. Bei diesem Wahlvorgang sind nur SV- Mitglieder stimmberechtigt.
- die Delegierten sind jedes Jahr neu zu wählen und namentlich bis zum 04.02.2024 an **rapicar@web.de** zu melden.
- für den Fall, dass die gewählten Delegierten an der Landesversammlung verhindert sein sollten, ist eine ausreichende Anzahl an Ersatzdelegierten zu wählen.
- die Wahl der Delegierten ist im schriftlichen Verfahren vorzunehmen.



- die Delegierten und Ersatzdelegierten sind auf einem Stimmzettel und in einem Wahlgang zu wählen.
- dabei kann jedes wahlberechtigte SV- Mitglied nur so viele Kandidaten wählen, wie OG- Delegierte zur Landesversammlung entsendet werden dürfen.
- es sind diejenigen Kandidaten als Delegierte gewählt, welche die meisten Stimmen haben. Eine Stimmhäufung ist dabei nicht zulässig. Die nicht gewählten Kandidaten, mindestens jedoch zwei, sind in der Reihenfolge des Wahlergebnisses Ersatzdelegierte. Sind weniger als zwei Ersatzdelegierte gewählt worden, sind weitere Ersatzdelegierte in einem erneuten Wahlgang zu wählen.
- **Das Formular zur Delegiertenmeldung können Sie sich unter nachfolgendem Link herunterladen:**

https://sv-lg08.de/wp-content/uploads/2024/01/Delegiertenmeldung_2024.pdf

Bitte beachten Sie dabei die Abgabefrist 04.02.2024!!!

Vielen Dank und viele Grüße

Patrick Müller

Anträge zur Landesversammlung 2024:

Alle Anträge müssen gemäß §9 Abs.2 der LG- Satzung schriftlich und ausreichend begründet werden. Dabei ist der Antrag und die Begründung voneinander zu trennen.

Einen Musterantrag können Sie sich unter nachfolgendem Link herunterladen:

- [Antrag Muster](#)

Den Antrag zum Ausfüllen können Sie sich nachfolgend oder direkt auf der Homepage des SV herunterladen:

Antrag zur Landesversammlung:

- [Antrag zur Landesversammlung](#)

Antrag zur Landesversammlung (Änderung Satzung/ Ordnungen)

- [Antrag Landesversammlung Satzungen und/ oder Ordnungen](#)

Nach positiver Abstimmung in der Jahreshauptversammlung werden die Anträge an die LG weitergeleitet. Dabei ist darauf zu achten, dass vom Versammlungsleiter und Protokollführer nachfolgende Informationen mit Ihrer Unterschrift auf dem Antrag bestätigt werden:





- Beschlussorgan
- der Ort
- das Datum
- das Abstimmergebnis

Bitte beachten Sie, dass Anträge, ohne Unterschrift und somit ohne Bestätigung nicht behandelt werden dürfen!

Bitte beachten Sie auch die Abgabefrist 04.02.2024. Nach dieser Frist eingehende Anträge können keine Berücksichtigung mehr finden!

Senden Sie Ihre Anträge bitte fristgerecht an:

p.mueller92@t-online.de

Der fristgerechte Eingang des Antrages wird Ihnen per Email bestätigt.

Vielen Dank und viele Grüße

Patrick Müller



Verein für
Deutsche Schäferhunde
(SV) e.V. - LG Hessen-Süd



Redaktion

1. Vorsitzender
Patrick Müller
Brunnenweg 1
36396 Steinau an der Straße

PHONE

Phone +49 1717422443

WEB & EMAIL

Email p.mueller92@t-online.de
Web www.sv-lg08.de